

Gemeinde Borsfleth - Bebauungsplan Nr. 6 „Solarpark Borsfleth“

- Fotografische Bestandsaufnahme am 14.07.2020 -

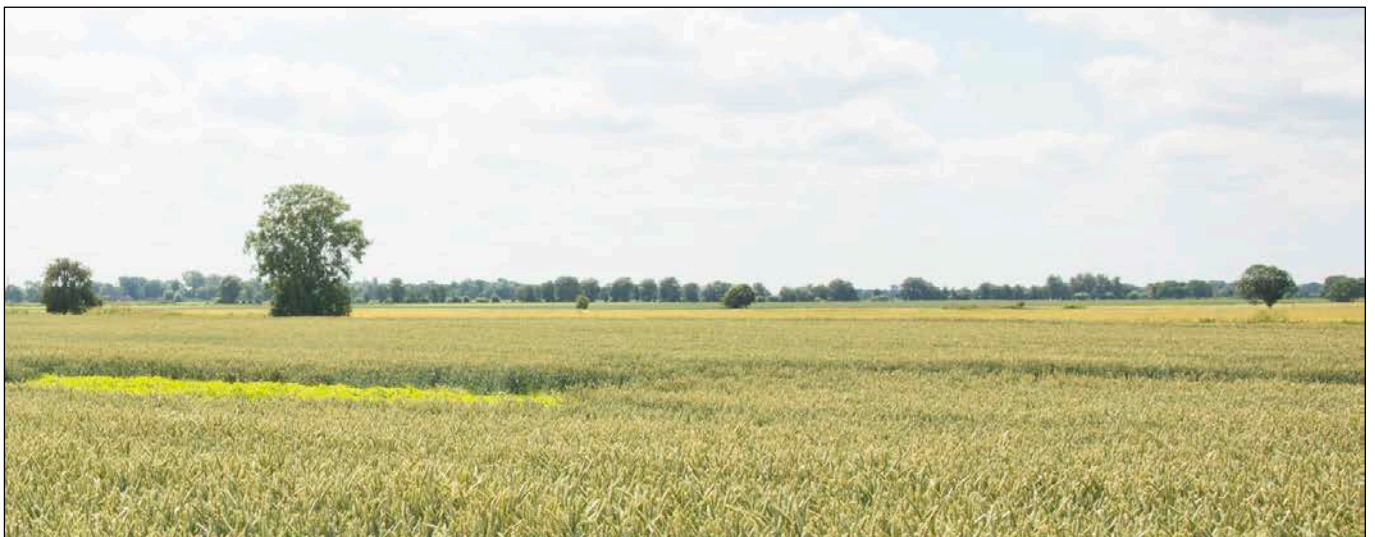

Blick über das Plangebiet in südsüdwestliche Richtung in Höhe der Gemeindegrenze zur Stadt Krempe



Einzelne Feldgehölze an der Westgrenze, am Ostufer der Neuenbrooker Wettern - Blick in südwestliche Richtung



Blick in südliche Richtung über den westlichen Teil des Plangebietes

Gemeinde Borsfleth - Bebauungsplan Nr. 6 „Solarpark Borsfleth“

- Fotografische Bestandsaufnahme am 14.07.2020 -



Feldgehölze am Westufer und Nordufer der Neuenbrooker Wettern - Blick nach Nordwesten

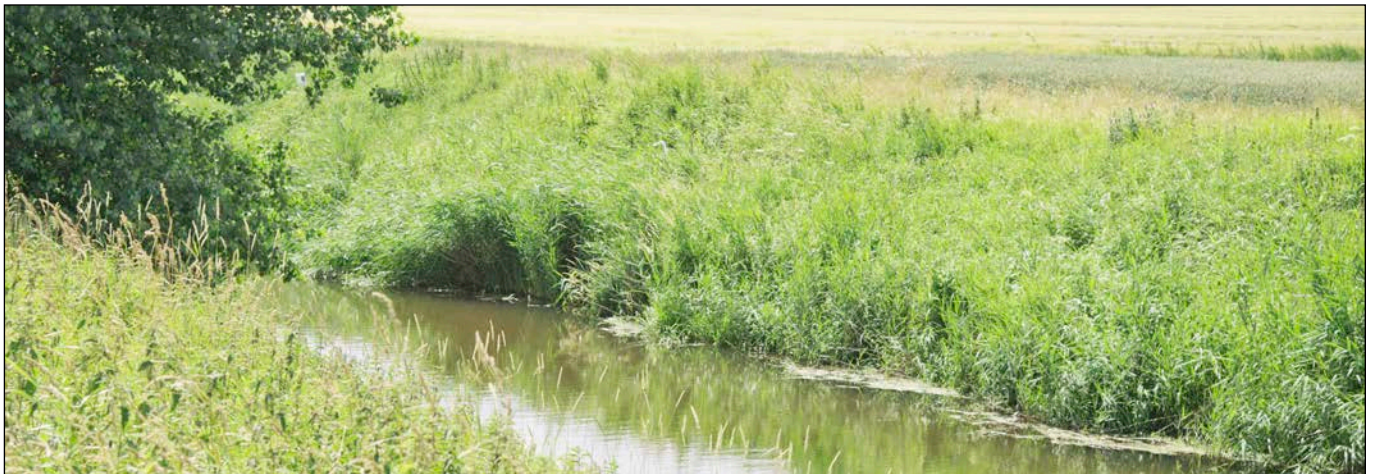

Neuenbrooker Wettern an der westlichen Grenze des Plangebietes



Südliche Plangrenze - Schmerlander Wettern - Blick in westliche Richtung